Doen nou aansoek om jou Ikapa Elihlumayo studielening!

Die Wes-Kaapprovinsie, saam met die Wes-Kaap Onderwysdepartement en openbare Verdere Onderrig en Opleiding-kolleges (VOO) het fondse beskikbaar gestel om voorheen benadeelde mense te help om 'n beter opleiding te bekom.

Jy kan nou aansoek doen om 'n iKapa Elihlumayo studielening by enige VOO-kollege en die onderwys en opleiding kry wat jy nodig het vir 'n beter toekoms! Plus - jy kan kies watter studierigting jy graag wil volg:

Kies uit ons hoë-kwaliteit programme in die volgende velde:

- **Landbou en Natuurbewaring** – Plaasbestuur, Landbou, Tuinbou, Visserywaarneming
- **Kuns en Kultuur** – Kuns en Ontwerp, Musiek en Dans
- **Besigheid, Handel en Bestuurstudies** – Bestuur (Besigheid, Finansieel, Bemarking, Menslike Hulpbronne en Publiek)
- **Kommunikasiekunde en Tale** – Taal, kommunikasie, gekontekstualiseerde kommunikasie vir ambags- en beroepskwalifikasies
- **Onderwys, Opleiding en Ontwikkeling** – Vroeë Kinderontwikkeling, Volwasse Basiese Onderwys en Opleiding, Ontwikkelingspraktisyn
- **Vervaardiging, Ingenieurswese en Tegnologie** – Metaal en Meganiese Ingenieurswese, Motorwerktuigkunde, Elektriese Ingenieurswese, Klereproduksie
- **Sekuriteit** – Algemene Sekuriteitsbeoefening, Maritieme Studies
- **Sosiale Dienste** – MIV/VIGS, Kinder-, Gestremde- en Bejaardeversorging
- **Fisiese, Wiskundige, Rekenaar- en Lewenswetenskappe** – Wiskunde, Wiskundige Geletterdheid, Lewensoriëntering en 'n wye reeks eindgebruiker-rekenaarprogramme
- **Dienste** – Sekretarieel (Administratief, Regte, Bestuursassistent, Medies en Openbare Betrekkinge), Onthaal- en Voedingsdienste, Haarversorging en Kosmetologie en Toerisme
- **Fisiese Beplanning en Konstruksie** – Boukonstruksie en Siviele Ingenieurswese, Multi-dissiplinêre Tekenkantoorpraktyk

Wil jy meer weet?

Indien jy meer inligting benodig oor hoe om aansoek te doen om 'n iKapa Elihlumayo- studielening, besoek gerus jou naaste openbare VOO-kollege, of bel een van die volgende nommers:

WCED
Me. Zodwa Shongwe
Studentehulp & Leningsadministrateur
Tel: (021) 467 2614 or (021) 467 2601

College of Cape Town
Sentrale Kantoor
Tel: (021) 687 9150 Faks: (021) 687 9152
Studentehulp
Me. Ricki Fransman
Tel: (021) 696 5133
Leningsadministrateur
Me. Dawn Bardon Tel: (021) 687 9150

Stadskampus Tel: (021) 462 2053
Athlone Kollege Tel: (021) 637 9183
Wynberg Kampus Tel: (021) 797 5540
Guguletu Kampus Tel: (021) 638 3166/7
Crawford Kampus Tel: (021) 696 5133
Salt River Kampus Tel: (021) 448 1071
Gardens Kampus Tel: (021) 464 3853
Pinelands Kampus Tel: (021) 531 2105
Thornton Kampus Tel: (021) 531 9124

Northlink College
Sentrale Kantoor
Tel: (021) 930 0957 Faks: (021) 930 5729
Studentehulp
Me. Sharifa Olson
Tel: (021) 957 7621
Me. Liesl Schoonwinkel
Tel: (021) 931 8238
Leningsadministrateur
Me. Siphindile Makeleni
Tel: (021) 558 1050
Mnr. Carl Williams
Tel: (021) 558 1050

Bellville Kampus Tel: (021) 951 2231
Tygerberg Kampus Tel: (021) 558 1050
Parow Kampus Tel: (021) 931 8238
Wingfield Kampus Tel: (021) 591 9207
Table Bay Kampus Tel: (021) 421 6075

Goodwood Kampus Tel: (021) 591 3181
Belhar Kampus Tel: (021) 952 2113
Protea Kampus Tel: (021) 946 2250/1/2

False Bay College
Sentrale Kantoor
Tel: (021) 712 1080 Faks: (021) 712 7092
Studentehulp
Me. Karin Hendricks
Tel: (021) 712 1080
Leningsadministrateur
Me. Cecily Camara Tel: (021) 712 1080

Muizenberg Kampus
Tel: (021) 788 8373
Noordhoek Kampus
Tel: (021) 785 2597
Good Hope Kampus
Tel:(021) 361 3430
Access Programme
Tel: (021) 959 6535
Westlake Kampus Tel: (021) 701 1340

Boland Kollege
Sentrale Kantoor
Tel: (021) 886 7111/2
Faks: (021) 886 8182 or 886 8260
Studentehulp
Me. Cobie Vermeulen
Tel: (021) 886 7111
Leningsadministrateur
Me. Sandra Venter
Tel: (021) 886 7111

Paarl Kampus Tel: (021) 872 3323
Vaardigheidssentrum Paarl
Tel: (021) 868 4889
Stellenbosch Kampus
Tel: (021) 887 3027
Stellenbosch Vaardigheidssentrum
Tel: (021) 886 7136
Worcester Kampus
Tel: (023) 342 5760
Worcester Vaardigheidssentrum
Tel: (023) 342 5760

Caledon Kampus Tel: (028) 212 3270
Caledon Vaardigheidskampus
Tel: (028) 212 3942
Strand Kampus Tel: (021) 853 7611

Suid-Kaap Kollege
Sentrale Kantoor
Tel: (044) 884 0359 Faks: (044) 884 0361
Studentehulp
Me. Elsa Myburgh
Tel: (044) 884 0359
Leningsadministrateur
Me. Natasha Thorne
Tel: (044) 884 0359

George Kampus Tel: (044) 874 2360
Outeniqua Kampus
Tel: (044) 873 4903
Vaardigheidssentrum
Tel: (044) 880 2067
Oudtshoorn Kampus
Tel: (044) 272 2119/0
Beaufort West Kampus
Tel: (023) 414 3064
Mossel Bay Kampus
Tel: (044) 693 2613

Weskus Kollege
Sentrale Kantoor
Tel: (022) 482 1143 Faks: (022) 487 3983
Studentehulp
Me. HJ Esna Barnard
Tel: (027) 213 5674 Cell: 083 341 1407
Leningsadministrateur
Me. Riana Steenkamp
Tel: (022) 487 2851

Vredenburg Kampus
Tel: (022) 713 3167
Atlantis Kampus Tel: (021) 577 1727/9
Citrusdal Kampus
Tel: (022) 921 2457
Vredendal Kampus
Tel: (027) 213 5674
Malmesbury Kampus
Tel: (022) 487 2851

Lesoba Difference 6046

Kwalifiseer môre!

Kry vandag 'n Ikapa Elihlumayo-studielening!

iKapa elihlumayo

FET
Western Cape Education Department
FURTHER EDUCATION & TRAINING
Quality Training for a Quality Future

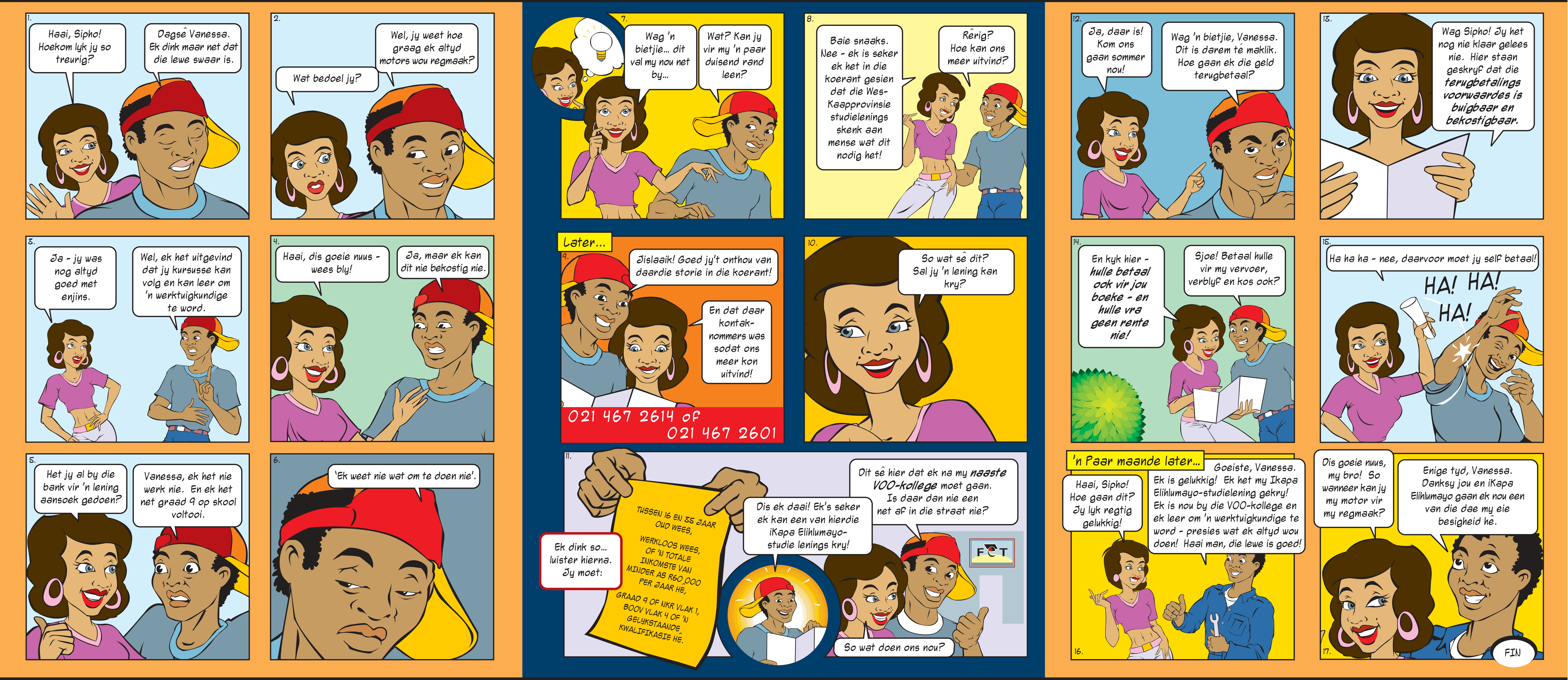
1.
Haai, Sipho! Hoekom lyk jy so treurig?
Dagsê Vanessa. Ek dink maar net dat die lewe swaar is.
2.
Wat bedoel jy?
Wel, jy weet hoe graag ek altyd motors wou regmaak?
3.
Ja - jy was nog altyd goed met enjins.
Wel, ek het uitgevind dat jy kursusse kan volg en kan leer om 'n werktuigkundige te word.
4.
Haai, dis goeie nuus - wees bly!
Ja, maar ek kan dit nie bekostig nie.
5.
Het jy al by die bank vir 'n lening aansoek gedoen?
Vanessa, ek het nie werk nie. En ek het net graad 9 op skool voltooi.
6.
'Ek weet nie wat om te doen nie'.
7.
Wag 'n bietjie... dit val my nou net by...
Wat? Kan jy vir my 'n paar duisend rand leen?
8.
Baie snaaks. Nee - ek is seker ek het in die koerant gesien dat die Wes-Kaapprovinsie studielenings skenk aan mense wat dit nodig het!
Rêrig? Hoe kan ons meer uitvind?
Later...
9.
Jislaaik! Goed jy't onthou van daardie storie in die koerant!
En dat daar kontak-nommers was sodat ons meer kon uitvind!
021 467 2614 of
021 467 2601
10.
So wat sê dit? Sal jy 'n lening kan kry?
11.
Ek dink so... luister hierna. Jy moet:
TUSSEN 16 EN 35 JAAR OUD WEES,
WERKLOOS WEES, OF 'N TOTALE INKOMSTE VAN MINDER AS R60 000 PER JAAR HÊ,
GRAAD 9 OF NKR VLAK 1, BOOV VLAK 4 OF 'N GELYKSTAANDE KWALIFIKASIE HÊ.
Dis ek daai! Ek's seker ek kan een van hierdie iKapa Elihlumayo-studie lenings kry!
Dit sê hier dat ek na my naaste VOO-kollege moet gaan. Is daar dan nie een net af in die straat nie?
FET
So wat doen ons nou?
12.
Ja, daar is! Kom ons gaan sommer nou!
Wag 'n bietjie, Vanessa. Dit is darem té maklik. Hoe gaan ek die geld terugbetaal?
13.
Wag Sipho! Jy het nog nie klaar gelees nie. Hier staan geskryf dat die terugbetalings voorwaardes is buigbaar en bekostigbaar.
14.
En kyk hier - hulle betaal ook vir jou boeke - en hulle vra geen rente nie!
Sjoe! Betaal hulle vir my vervoer, verblyf en kos ook?
15.
Ha ha ha - nee, daarvoor moet jy self betaal!
HA! HA! HA!
'n Paar maande later...
16.
Haai, Sipho! Hoe gaan dit? Jy lyk regtig gelukkig!
Goeiste, Vanessa. Ek is gelukkig! Ek het my Ikapa Elihlumayo-studielening gekry! Ek is nou by die VOO-kollege en ek leer om 'n werktuigkundige te word - presies wat ek altyd wou doen! Haai man, die lewe is goed!
17.
Dis goeie nuus, my bro! So wanneer kan jy my motor vir my regmaak?
Enige tyd, Vanessa. Danksy jou en iKapa Elihlumayo gaan ek nou een van die dae my eie besigheid hê.
FIN